



ご使用前に必ずお読みください

NapUp

Sleep comfortably on the go

対象年齢

1歳半～8歳頃まで

うたたねサポート

取扱説明書

取付条件

本製品は前向きで車に乗れない乳幼児、または後ろ向き装着のチャイルドシートをご利用のお子様にはお使いいただけません。



このたびは、本製品をお買い上げいただき誠にありがとうございます。
本製品は、お子さまの車での睡眠時に頭部が無理な姿勢にならないように快適にサポートします。

- サイズ: 約 幅50×厚み2.5×高さ17cm
- 重量: 約200g
- 材質: ポリエステル、ポリプロピレン
- MADE IN CHINA
- 生産物賠償責任保険つき

取り付け前の準備

※本製品を正しく取り付けいただくために、チャイルドシートを車から取り外していただくことをおすすめします。

各部の名称

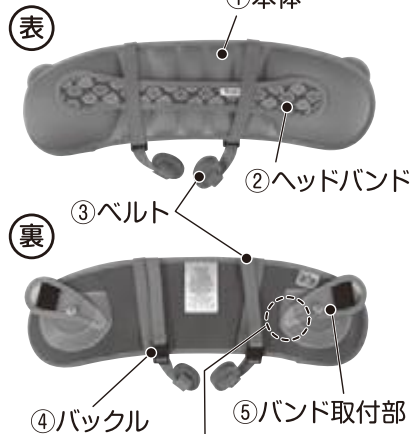

注意

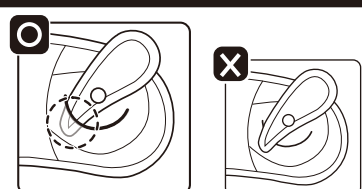

バンド取付部の先端が、左図のように中に入っている状態が確認してください。出ている状態では正しく取り付けできません。



本体からヘッドバンドを抜き取ります。



バックルを外します。(2カ所)



面ファスナーを外し、巻かれているベルトを伸ばします。



取り付けは必ず、洗濯表示が付いている部分を上にします。



注意

ヘッドバンドを取り付ける前に、必ず本体の取付部を左右とも上図の角度にしてください。

取り付け方

ヘッドレストがないチャイルドシートの場合



必ず、洗濯表示が付いている部分を上にしてチャイルドシートに取り付けます。



左右の下ベルトを、チャイルドシートの肩ベルトスロットに背面まで通します。



図のように、通した下ベルトと上ベルトをバックルでしっかり留めます。



ベルトを図のように引っ張り、ゆるみがなくなくなるまで長さ調節をしてください。

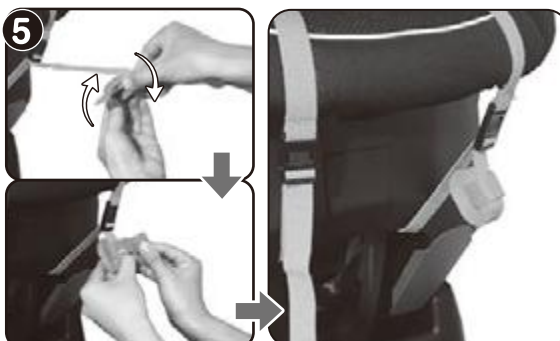

余ったベルトは、クルクル丸めて、面ファスナーで留めておきます。



取り付け方

ハイバックブースターまたはヘッドレストのあるチャイルドシートの場合



必ず、洗濯表示が付いている部分を上にしてチャイルドシートに取り付けてください。



ヘッドレストに本体を合わせ、手で押さえながら上・下ベルトを後ろに回しバックルで留めます。



ベルトを図のように引っ張り、ゆるみがなくなるまで長さ調節をしてください。

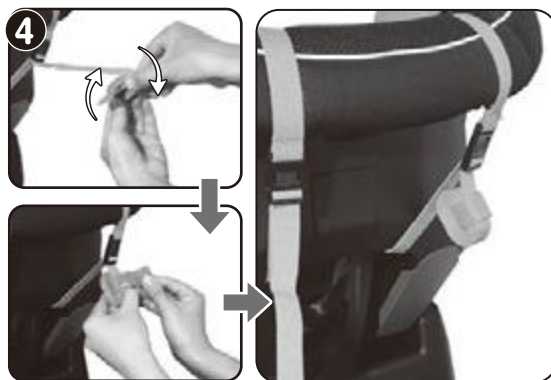

余ったベルトは、クルクル丸めて、面ファスナーで留めておきます。



ヘッドバンドの取り付け方

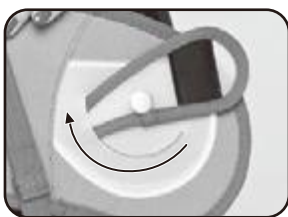

⚠ 注意

ヘッドバンドを取り付ける前に、必ず本体の取付部を左右とも上図の角度にしてください。

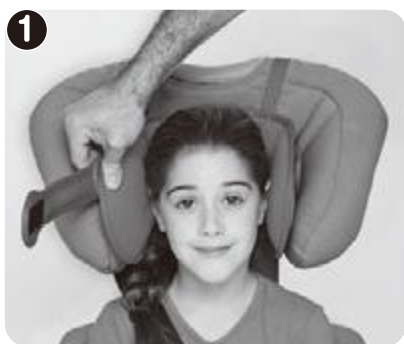

ヘッドバンドを、額に平行になるように本体の裏側にある取付部に面ファスナーで留めます。



額から約1~2cm離れるように、ヘッドバンドを沿わせてください。



取付部分が外れないようにしっかり押さえて固定します。

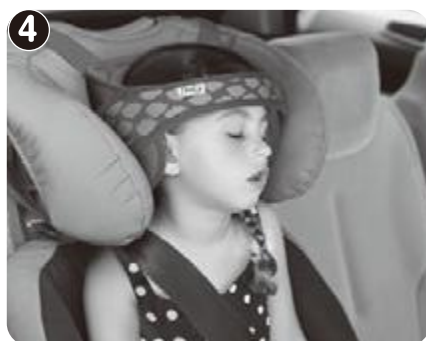

お子さまが眠った時は、ヘッドバンドを下ろして使用してください。

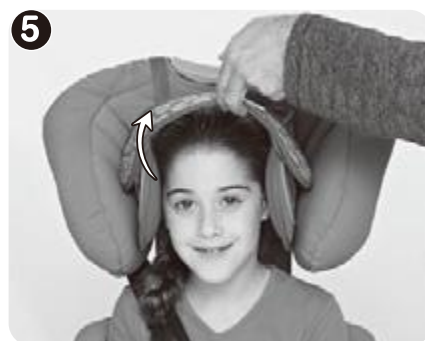

ヘッドバンドは、使用しない時は上にあげておくことができます。

警告

- 本製品は必ず取扱説明書の指示に従い、大人の方が正しく組み立て、取り付けてください。
- 本製品は衝突時の衝撃を防ぐためのものではありません。
- 本製品に破損・変形が見られる場合は、直ちに使用を中止してください。
- 本製品は前向きで車に乗れない乳幼児、または後ろ向き装着のチャイルドシートをご利用のお子様にはお使いいただけません。
- 本製品をチャイルドシートの代用品として使用しないでください。

注意

- 梱包材は、開梱後直ちに破棄するか、お子さまの手が届かない場所に保管してください。
- 本製品を熱源や火気の近くに置かないでください。

お手入れについて



- 面ファスナーをしっかりと留めて、ネットを使用して洗濯してください。
- 絞らずに、日陰で平干しして、しっかり乾燥させてください。
- 移染のおそれがありますので、他のものと分けて洗ってください。
- 水への長時間の浸漬はお避けください。

この商品は細心の注意のもとに製造されていますが、万が一商品に欠陥があった場合はただちに使用を中止し、当社までご連絡ください。

保証について

- 保証書は(株)日本育児または、販売店で所定事項を記入してお渡しいたしますので、記載事項をご確認いただき、大切に保管してください。
- 保証期間は、お買い上げの日から3ヵ月間です。なお、保証期間中でも有料になることがありますので、保証書をよくお読みください。

中古市場で購入したものの、もしくは未使用でない譲渡品は、保証対象外になります。

生産物賠償責任保険について

当社は本製品を安心してお使いいただけるように、品質については細心の配慮をいたしております。この取扱説明書に従って正しく取り付け、正しい方法でお使いになったにもかかわらず、製品の欠陥により、怪我を負ったり財物が破損した場合は、その損害を補償する為に、保険会社と「生産物賠償責任保険」の契約を結んでおります。事故が発生した場合は、ただちに当社までご連絡ください。

- ご注意：この制度は、傷害などの身体的な損害と財物の破損についてのみ補償するもので、製品の品質について保証するものではありません。

保証書

本製品は当社の厳密な品質検査に合格したものであり、その品質を保証いたします。お買い上げ日より3ヵ月以内に取扱説明書の注意書にしたがって、正常な使用状態で使用して故障した場合には、下記の保証規定により無償修理いたします。

保証規定

1. 保証期間はお買い上げ日より3ヵ月間です。
2. 保証規定はお客様が当社、または正規代理店から購入した製品に適用されます。
3. 修理は当社、またはお買い上げの販売店にて受け付けます。
4. 修理の際は、必ず保証書をご提示下さい。ご提示の無い場合は有料となります。
5. 保証書にはお買い上げ年月日、お客様の氏名、住所、販売店名のご記入、またご購入時のレシートか店舗名のわかるインターネットの購入明細が必要です。それらが無いまたは訂正した場合は無効となります。
6. 次のような場合には保証対象外となり、保証期間内でも有料となります。
 - 使用方法の誤り、または乱用による故障
 - 不当な修理、改造、分解掃除等による故障
 - 天災、火災による故障及び損傷
 - 消耗部品、縫製部品及び樹脂の経年劣化は保証対象外です。
7. 保証対象外の修理品の運賃等、諸掛り費用はお客様にてご負担願います。
8. 本保証書は再発行致しません。大切に保管して下さい。
9. 本保証書は日本国内においてのみ有効です。

品名	NapUp うたたねサポート		保証期間	3ヵ月	住所
お買い上げ日	年	月	日	販売店	店名
お客様	ご住所	TEL			様
	ご芳名				

- ご提供いただいた個人情報は、保証書に基づくアフターサービスのために使用し、その他の目的に使用することはありません。
- 製品の仕様は、改善などのため予告なく変更する場合があります。予めご了承ください。
- 本製品に関するご意見・ご質問がございましたら、下記連絡先までお問い合わせください。



輸入発売元

株式会社 日本育児

本社 〒541-0059 大阪府中央区博労町3-6-1

TEL.06-6251-7420

東京営業所 〒103-0025 東京都中央区日本橋茅場町2-3-6

TEL.03-6231-0926

<http://www.nihonikuji.co.jp>